

第12回民俗辻広場まつり



三木家住宅



神崎郡歴史民俗資料館

- 吉識雅夫生誕110年記念企画展
- 鈴木みゆき作品展「四季の詩」

エルデホール催物のご案内

8月の催し ● 8月11日(土・祝)

エルデ
サマーコンサート 「末延麻裕子Violin Live」

末延麻裕子さんはクラシックというジャンルにこだわらず、POPSからロックまで弾きこなし、独自の演奏スタイルをもつ注目の若手ヴァイオリニスト。音楽番組などの出演に加え数々のアーティストとの共演を重ねるなどジャンルを超えて多方面で活躍中です。近年では矢沢永吉の全国ツアーで演奏していることでも有名です。

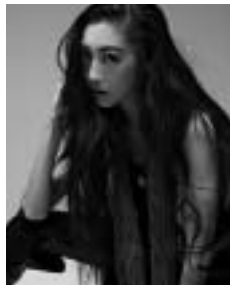

また、福崎高校3年生にとっては高校生活最後の演奏会です。心を込めた演奏をお楽しみください。

出演 / 末延麻裕子

BACK UP BAND : KATSUHIKO OKUDA & SOMETHINGS

特別出演 / 福崎高校ギター・マンドリン部

開演 / 14:00 (開場13:30)

入場料 / 【全席自由】 当日300円増
おとな1,200円 (友の会おとな1,100円)
高校生以下500円

未就学児童の入場はご遠慮ください。
一般発売 / 5月19日(土) 9時から
友の会先行発売 / 5月12日(土) 9時から
両日とも電話受付は13時から
主催 / 福崎町・福崎町教育委員会

チケットのご予約・お申込み・その他お問い合わせは
エルデホール (☎23-1655 fax23-1656)まで
木曜日休館

E-mail erude@town.fukusaki.lg.jp

http://www.erude.town.fukusaki.hyogo.jp/

工業統計調査を実施します

従業者4人以上の製造業を対象に6月1日時点で実施します。

「調査員証」を携行した調査員が調査票の配布・回収をしますので、ご協力をお願いします。

工業統計調査は、我が国の工業の実態を明らかにする、統計法に基づく報告義務のある重要な調査です。

調査結果は中小企業施策や地域振興などの基礎資料として利活用されます。

経済産業省・兵庫県・福崎町

問い合わせ先 企画財政課 企画係(内線232)



政府統計



歴史民俗資料館

連続講座のご案内

平成30年度の第1回講座は、福崎町の仏像についてのお話です。

このたび、木造阿弥陀如来坐像(神積寺)、銅造誕生釈迦仏立像(應聖寺)の2件が、新たに福崎町指定文化財になりました。これを機に、町内に伝存する数々の優れた仏像を、わかりやすく紹介していただきます。



木造阿弥陀如来坐像



銅造誕生釈迦仏立像

演題：福崎町の仏像

～新・町指定文化財をとおして～

日時：5月20日(日) 13:30～15:00

講師：神戸佳文さん

(県立歴史博物館 社会教育推進専門員)

場所：歴史民俗資料館2階

問い合わせ先：歴史民俗資料館 ☎22-5699

受講無料・申込不要です。ぜひおこしください。

地域に学ぶ 体験学習 「トライやる・ウィーク」

実施期間 6月4日(月)～8日(金)

今年度も西中学校、東中学校の二年生が地域のみなさん、事業所のみなさんにお世話になります。地域で育つ子どもたち、地域が育てる子どもたちを温かく見守ってくださいますようお願いいたします。(学校教育課)

文化センター行事予定(5/19～6/18)

神崎学園

日時：5月24日(木)10:00～12:00 専門講座

6月7日(木)13:20～15:20 専門講座

福寿学園

日時：6月7日(木)10:00～12:00 専門講座

老人大学一般教養講座(公開講座)

日時：5月24日(木)13:20～15:00

演題：

大人の鍵盤ハーモニカ 懐かしの歌謡曲コンサート
～鍵盤ハーモニカの魅力を感じてみませんか?～

講師：ケンハモ奏者・ピアニスト

まほちゃん と すみちゃん

上記公開講座は、一般の方も参加していただけます。どうぞ、お越しください。

行事予定(5月19日～6月6日)				
月	日	曜日	時間	行事
5	19	土	11:00	おはなし会
5	26	土	14:00	子ども映画会 「日本の昔ばなし 取っつく引っつく ほか」
6	6	水	11:00	えほんのじかん
6月7日(第1木曜日)資料整理のため休館				

図書館でボランティアをしてみませんか?

図書館では、『図書館応援隊』の皆さんがグループに分かれてボランティア活動をしてくださっています。

子どもたちに絵本の読み聞かせをしたり、布絵本を作ったり、民話を語ったり、紙芝居を作ったり、喫茶コーナーを開いたり、図書館周辺の環境美化活動をしたり...と、活動分野は多岐にわたっています。

少しでも興味をお持ちの方は、ぜひ一度活動のようすを見に来てください! お問い合わせは図書館まで。

新 着 図 書

八千種研修センター 図書室

☎22-1564

一般書7冊

「銀河鉄道の父」

門井 慶喜

「百年泥」

石井 遊佳



“こころ豊かなふくさき”を願って

“広げようフラワーボランティアの輪”

福崎町内の花壇などのお世話をしているボランティアの活動予定(5/20～6/19)をお知らせします。ぜひボランティア活動にご参加ください。

ココロクラブ

5月26日(土) 9:00～ 役場周辺街路樹手入れ
みどりのグループ

6月6日(水) 9:00～ 七種川沿い新町花壇

問い合わせ先 文化センター ☎22-3755
(コミュニティ推進専門員)

文化協会からのお知らせ

文化講演会のご案内

入場無料

福崎町文化協会主催で講演会を開催します。

一般の方も参加していただけますので、ぜひお越しください。

日 時 5月27日(日)

14:00～15:20

場 所 文化センター小ホール

演 題 日本遺産 銀の馬車道の歴史講話

講 師 (一般社団法人)馬車道ひめじ応援の会
代表 澤木正幸さん



山桃忌奉賛第33回短歌祭作品募集

福崎町では、民俗学者・柳田國男先生と歌人・井上通泰先生、ならびにそのご兄弟の業績を偲び、毎年両先生の祥月にあたる八月に山桃忌が催されています。短歌祭は両先生にちなんで奉賛短歌祭です。多くの方々からの作品をお待ちしています。

日 時 8月4日(土) 10:00～

場 所 文化センター

募集作品 未発表のもの2首以内

応募要領 A4サイズの原稿用紙に作品、郵便番号、住所、氏名(ふりがな)、電話番号を楷書で記入してください。

応募料 1首につき500円

現金もしくは小為替を申込時に文化センター内・福崎町文化協会事務局へ

締 切 6月30日(土)(当日消印有効)

選 者 楠田立身先生(兵庫県歌人クラブ顧問)

主 催 福崎町文化協会・福崎短歌会



文化協会会員募集!

福崎町文化協会は、福崎町の歴史や伝承を大切に、その上に立った新しい文化の創造に努め、町の発展に尽くすことを目的としています。

このたび、会員を募集し、より一層の活性化を図ります。

年 会 費 1,000円

参加資格 協会の趣旨に賛同の方

問い合わせ先 文化協会事務局 ☎22-3755
(文化センター内)

食育通信

～イベントでも食育推進～

農林振興課は食育、地産地消の推進を目的として町や食のイベントなどで普及推進活動をしています。4月7日の辻広場まつりでは、もちむぎ粉ともちむぎ茶を使ったベビーカステラを販売しました。

農林振興課が使っている電気式ベビーカステラ焼成機は、よりたくさんの方に手軽にもち麦を楽しんでいただけるよう、貸出も行っていきます。焼成機一式にもちむぎ粉1kg、煮出し用もちむぎ茶パックがついて、1台2,000円です。もち麦が入ることで、さっくりとした食感と香ばしい風味が楽しめます。集落や子ども会のイベントなどでぜひご利用ください。



営利目的や1週間を超える場合などは貸出できません。

問い合わせ先 農林振興課（内線313）

もっと！知ってほしいもち麦のこと



今年のもち麦は、冬季の低温で生育が遅れ気味でしたが、3月に入り気温が上がったことで、生育は例年近くまで回復しました。

【もち麦の生長記録】

4月10日	4月16日	4月23日
もち麦の背丈は50cm 麦の穂が膨らんで顔を覗かせ始めています。	もち麦の背丈は70cm 麦の穂が少しずつ見えてきました。	もち麦の背丈は90cm 麦の穂がすっかり出そろいました。

農林振興課

もちむぎクッキングレシピ⑫

やわらか和風ミートローフ



鶏ひき肉とみそで、ほっこりした和風テイスト

1人分180kcal
食物繊維 1.6g

材料（2人分）

- ・ゆでもぎむぎ精麦...60g
- ・鶏ひき肉...100g
- ・ミックスベジタブル...大3

・顆粒コンソメ...小1 ・おろししょうが...小1

① パン粉...大2 ・水、酒...各大1

・みそ...小2 ・塩...少々

作り方

ボウルに茹でたもちむぎ精麦、鶏ひき肉、解凍したミックスベジタブルを入れ、Aも加えてよくこねる。まな板にラップを30cmほど切って広げ、を15cm長さの棒状にしてのせ、空気が入らないよう注意して包む。

のラップの巻き終わりを下にして耐熱皿にのせ、600Wの電子レンジで3分加熱する。

粗熱がとれたらラップをはずし、食べやすい大きさに切り分ける。



豊山先生の一言メモ

鶏ひき肉は胃腸にやさしく、良質なたん白質が多いので、体力の回復、滋養強壮に効果があります。もち麦で健康パワーをアップさせ、爽やかな初夏へのご準備を！

出典：都築仁子他監修「簡単おいしい！もち麦ダイエットレシピ」、宝島社、2016



福崎町長
橋本省三

平成30年度が始まりひと月が経ちました。JR福崎駅周辺整備は順調に進んでいます。大きく開けた駅前、今後は駅前交流広場や交流センターを整備します。辻川界隈にも、道の駅の機能をもつ交流センターを建設予定です。予想される観光客の増加を含め、多くの人の交流が期待されるところです。

国の地方創生、県の地域創生交付金を活用して、まちおこしにも取り組んでいます。柳田國男先生の『妖怪談義』をヒントにした妖怪ベンチは3月に9基に増えました。福崎駅から辻川山公園の間に、各店舗の協力を得て設置されています。マスコミ等に取り上げられ、福崎町の名前が全国に発信されました。いつまでこの妖怪ブームが続くかわかりませんが、この間に観光の基礎づくりができればと思っています。

施設紹介 エルデホール

エルデホールは、住民の自由な創造活動を促進し、地域の振興と文化の発展を図るために設置されました。主な業務は貸館業務と自主公演事業の実施です。

貸館業務では、講演会や音楽発表会、美術展、パーティーなど多目的に利用できるホールを備えています。

自主公演では音楽や伝統芸能などプロの公演を実施し、多くの方に楽しんでいただいています。プロの公演はパフォーマンスもさることながら、お客様を巻き込んでのトークなど、会場でし



か体験できない、生の感動が味わえます。

さまざまな行事が楽しめ、元気になる場所、エルデホールへぜひご来場ください。そしてホールの良さを体感してください。

国民年金のお知らせ

国民年金被保険者の種類は職業などによって3種類あり、それぞれ加入手続きや保険料の納付方法が違います。

	どんな人が?	加入の届出は?	保険料の納付は?
第1号被保険者	・学生 ・自営業者 ・無職 等	住民票のある市区町村役場へ届出	各自が納付
第2号被保険者	・会社員 ・公務員 等	勤務先で事業主が届出	勤務先で納付(給料から天引き)
第3号被保険者	・第2号被保険者に扶養されている配偶者	配偶者の勤務先経由で届出	自己負担なし(配偶者が加入する年金制度が負担)

こんな方は住民票がある市区町村役場で手続きを!

	こんなとき
学生・自営業・無職の方	20歳になったとき
第1号被保険者	付加保険料を納付したいとき (国民年金保険料+400円)
	年金手帳を紛失したとき 就職により会社に提出する必要がある場合は、会社で再発行手続き
第2号被保険者	保険料免除等の申請をしたいとき 会社を退職したとき
第3号被保険者	増収や離婚等で配偶者に扶養されなくなったとき
	配偶者が厚生年金保険や共済組合等に加入していた会社を退職したとき 配偶者が65歳になり第2号被保険者でなくなったとき

必要書類は事前にご確認ください。

住民生活課(内線374)

少年悩み相談事業

気軽に 無料 秘密を守ります

少年相談は、子どもの問題であると同時に親の問題でもあります。子どもに問題行動のきざしがあれば、早い時期に相談してください。

補導センターによせられた平成29年度の相談内容と件数 (H29.4月~H30.3月)

内容	不登校・いじめ	学習・進路	異性・性・友人関係	しつけ・子育て	親子関係	身体・性格	反社会的行動	学校・教師の指導	その他	合計
幼	0	0	0	0	0	0	0	0	0	0
小	1	0	0	2	0	5	4	0	12	
中	1	0	0	3	0	4	2	0	10	
高	0	0	0	0	0	0	0	0	0	
他	0	0	0	0	0	0	0	1	1	

教育相談日

【電話相談】

毎週 月・火・金曜日

9:00~12:00 13:00~16:00

☎26-1010

(内線611)で補導センターにつながります

【面接相談】

毎週 水曜日

9:00~12:00 13:00~16:00

事前にお電話ください

神崎郡青少年補導センターは、青少年の非行化防止・健全育成を関係機関や関係団体と連携、協力しながら、総合的に推進しています。

神崎郡青少年補導センター

市川町西川辺177 ☎26-1010(内線611)